

A continuación, encontrará el paso a paso que deberá realizar para la inscripción de su hijo(a) al Colegio Colsubsidio y así poder dar continuidad con el proceso de admisiones y matrícula establecido para el ingreso en el año 2025. Tenga en cuenta que la inscripción no asegura el ingreso, ya que esto depende de los resultados obtenidos en el proceso de admisión.

Agradecemos seguir al pie de la letra las instrucciones contenidas en este documento, si tiene dudas o se le presenta alguna novedad en el proceso, por favor comuníquese a la línea audio servicios 7457300 Opción 2 - 5 - 1, donde uno de nuestros asesores le brindará el apoyo que requiera.

TENGA EN CUENTA LA SIGUIENTE INFORMACIÓN ANTES DE REALIZAR EL PROCESO DE INSCRIPCION:

Para el año **2025** se cuenta con disponibilidad de cupos en los Colegios:



Ciudadela
Localidad de Engativá



Chicalá
Localidad de Bosa



Norte
Localidad Usaquén



Maiporé
Municipio de Soacha

La edad requerida para la inscripción de aspirantes en los grados ofertados de preescolar a primero de primaria es la siguiente:

Grado PRE JARDIN	Grado JARDIN	Grado TRANSICION	Grado PRIMERO
3 AÑOS	4 AÑOS	5 AÑOS	6 AÑOS

* La edad requerida debe cumplirse antes del 31 de marzo del 2025

Los aspirantes inscritos en los grados ofertados de segundo de primaria a noveno de bachillerato deben contar, al momento de la matrícula, con soporte de aprobación escolar del grado anterior al que aspira. En la siguiente tabla se muestra al aproximado que por edad se establece para cada uno de los grados.

Grado SEGUNDO	Grado TERCERO	Grado CUARTO	Grado QUINTO
7 AÑOS	8 AÑOS	8 AÑOS	10 AÑOS
Grado SEXTO	Grado SEPTIMO	Grado OCTAVO	Grado NOVENO
11 AÑOS	12 AÑOS	13 AÑOS	14 AÑOS

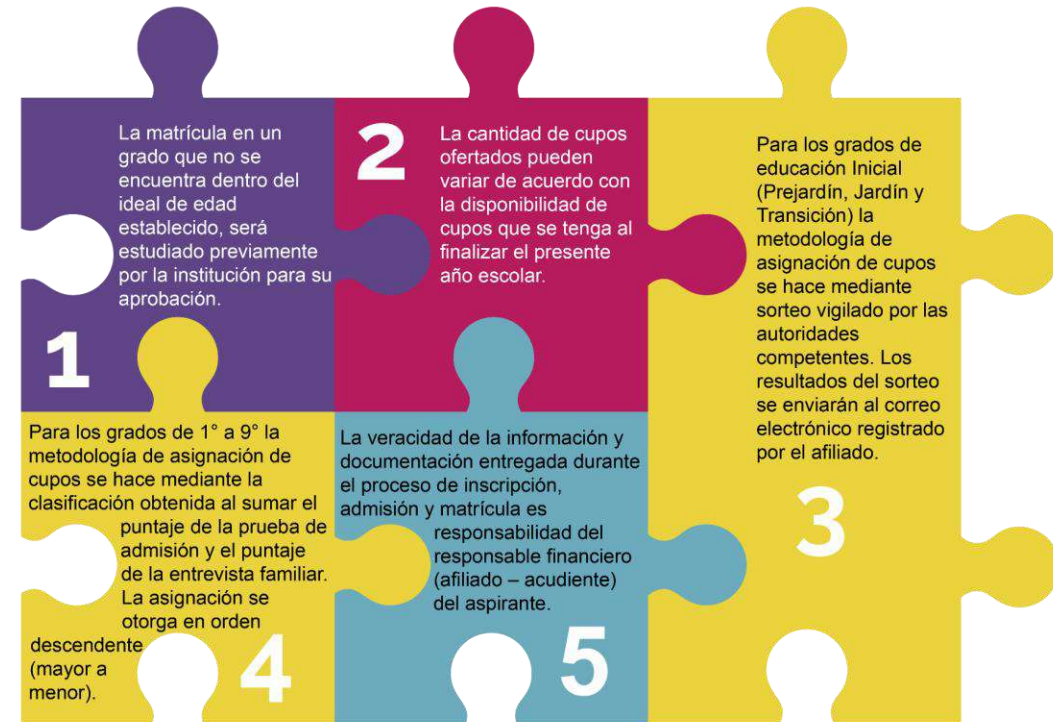

PASOS PARA REALIZAR EL PROCESO DE INSCRIPCIÓN

1

Ingreso a la página de los Colegios Colsubsidio

Ingresar a la página web www.colsubsidio.com y seleccione la opción **Menú**. Allí se desplegará una lista, donde podrá seleccionar la opción **Aprende** y dar clic en **Preescolar, Primaria y Bachillerato**.

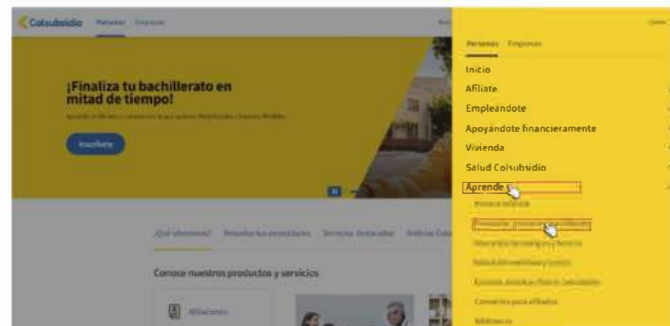

De clic en el icono colegios, donde encontrará información de cada uno de los colegios y del proceso de matrícula que se tiene establecido.



Ingreso al link de inscripción a los Colegios Colsubsidio

Ingresar a la opción "Sedes"



En la parte inferior de cada del colegio seleccionado dar clic en el enlace "Inscripciones para matrículas 2025".

2

Consulta la disponibilidad de cupos
Obtén más información
Inscripciones para matrículas 2025
Portafolio Colegio

3

Ingreso a la plataforma

Al ingresar al link "Inscripciones para matrículas 2025", la plataforma le solicitará autenticarse en la plataforma virtual de Colsubsidio, para ello, seleccione el tipo de documento, número de documento y contraseña del responsable afiliado cotizante para dar inicio al proceso de Inscripción. Tenga en cuenta que el usuario y la contraseña requerida es la misma del portal transaccional de Colsubsidio.



En caso de: olvidar su contraseña de clic en

¿Olvidaste tu contraseña?

En caso de no tener cuenta, dar clic en ¿No tienes cuenta? Crea una cuenta

En caso de requerir algún apoyo comuníquese con la línea audio servicios **7457900 Opción 2-5-1.**



Al ingresar visualizará la siguiente pantalla; en ella deberá seleccionar el colegio donde realizará la inscripción; seleccionar el beneficiario a inscribir y por último el grado de inscripción. De clic en "Diligenciar Inscripción".

NOTA: Señor afiliado si usted no visualiza beneficiarios para el proceso de inscripción, deberá ponerse en contacto con la línea audio servicios (601)7457900 siguiendo la opción 2-5-1 o acérquese al Centro de Servicios más cercano.

4

Autorización de tratamiento de datos

Al ingresar, se visualiza la política de tratamiento de datos de Colsubsidio, por favor de Clic en "**Ver documentos tratamiento de datos**" lea el documento generado y seleccione **Si** o **No** según usted consideré.



PASOS PARA REALIZAR EL PROCESO DE INSCRIPCIÓN

5

Información Responsable Uno (Afiliado):

A continuación, usted visualizará campos previamente registrados los cuales serán traídos por el mismo sistema, proceda a diligenciar la información requerida según corresponda. Recuerde que de la veracidad de la información dependerá el éxito del proceso.

Información Responsable 2 (Codeudor):

Proceda a diligenciar la información del responsable 2 (Codeudor), que corresponde a la persona que respaldará económicamente el costo del servicio educativo en caso de que el estudiante sea admitido para el año 2025. Asegúrese de diligenciar todos los campos obligatorios y recuerde que de la veracidad de la información dependerá el éxito del proceso.

Información Aspirante (Beneficiario):

Usted visualizará campos previamente registrados sobre su hijo(a), proceda a diligenciar la información requerida según corresponda. Recuerde que de la veracidad de la información dependerá el éxito del proceso.

Al diligenciar completamente la información requerida en el formulario de Clic en "Finalizar inscripción".

Diligenciamiento del formulario de Inscripción

Señor afiliado en esta parte del proceso de inscripciones usted deberá diligenciar los campos establecidos a lo largo del formulario. Tenga presente que existen campos de carácter obligatorio los cuales están marcados con un asterisco rojo (*)

6

Le aparecerá un mensaje de proceso exitoso, proceda a dar clic en el botón "Descargar recibo de pago".

Usted podrá visualizar en pantalla el recibo de pago por el valor correspondiente al costo de la inscripción a los Colegios Colsubsidio, por favor descárguelo en su equipo.

El pago del recibo de la inscripción debe realizarse dentro de las fechas estipuladas en éste y es un requisito indispensable para que el aspirante participe en el proceso de admisión.

Nota: En caso de requerir algún apoyo, por favor comuníquese con la [línea audio servicios \(601\)7457900 Opción 2-5-1](tel:6017457900).



CAJA COLOMBIANA DE SUBSIDIO FAMILIAR
RECIBO DE PAGO ADMISIONES COLEGIOS
Colegio Colsubsidio

Este pago lo puede realizar por los siguientes canales: Supermercados Colsubsidio, Centros de Servicio Colsubsidio, Portal Transaccional, Puntos Pago Tello Autorizados

REFERENCIA	1212121212	2025
NOMBRE DEL ASPIRANTE	Santiago Ladeno Rodriguez	
NOMBRE DEL AFILIADO:	Rosa Maria Rodriguez Leguizamón	DOCUMENTO DEL AFILIADO: 1010101010
FECHA DE EXPEDICIÓN:	14/04/2024	GRADO QUE ASPIRA: Novena
CONCEPTO		VALOR
Inscripción proceso de admisiones		SXXX
TOTAL A PAGAR		SXXX
VÁLIDO ÚNICAMENTE HASTA:		14/05/2024



0000010700444005



PAGO DEL RECIBO DE INSCRIPCIÓN

Antes de iniciar tenga en cuenta: si decide realizar el pago de la inscripción por el portal transaccional, éste lo podrá realizar hasta el día siguiente de contar con su recibo de pago. En caso de seleccionar otro medio de pago autorizado (supermercado, centros de servicios, paga todo) lo podrá realizar el mismo día, presentando su recibo de pago.

Una vez se genere su recibo de pago podrá acercarse a nuestros canales de recaudo autorizados:

Centros de servicio



Puntos ágiles



Supermercados



Puntos Paga Todo



Portal transaccional

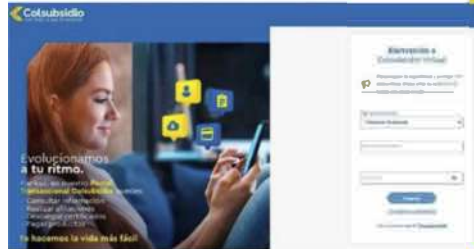

Ingresar al Servicio de Portal Transaccional www.colsubsidio.com en la opción Ingresa al portal.



En pantalla seleccionar la opción de Educación, el colegio donde se inscribió al aspirante, para visualizar el valor a pagar de la inscripción.

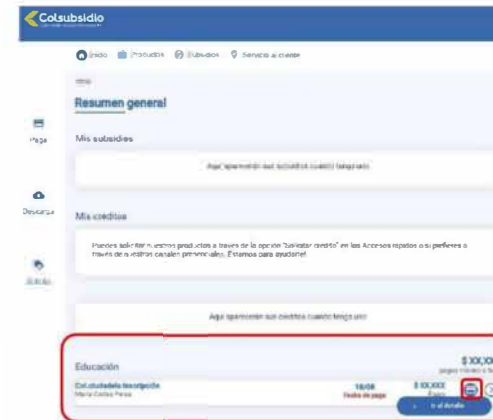

Diligenciar la información de usuario y contraseña del Afiliado.



Seleccionar el Valor a Pagar y dar clic a la opción pagar para continuar con el proceso.



Realizar el pago con la opción de su preferencia (PSE o multiservicios). Usted recibirá un mensaje en su celular y correo electrónico confirmando el éxito de la transacción.

El pago se verá reflejado 1 hora después del pago en la página.

Agradecemos seguir al pie de la letra las instrucciones contenidas en este documento. Si tiene dudas o se le presenta alguna novedad en el proceso, por favor comuníquese a la línea audio servicios 6017457900 Opción 2 - 5 - 1, donde uno de nuestros asesores le brindará el apoyo que requiera frente al proceso.