

2016 Memorias de Impacto Social



**Caja Colombiana de Subsidio
Familiar Colsubsidio**

Luis Carlos Arango Vélez
Director Administrativo

Truddy Harker García
Coordinación Editorial

Diseño y Diagramación
Gatos Gemelos Comunicación
www.gatosgemelos.com

Compártenos tu opinión al
E-mail: planeación.segsocial@colsubsidió.com

Memorias de impacto social 2016



Memorias ²⁰¹⁶ de Impacto Social

- 02** Palabras del Director
- 03** Estrategia de sostenibilidad
- 03** Una organización integral
- 04** Distribución de los aportes del 4%
- 06** Desarrollo humano integral
- 25** Cobertura geográfica
- 26** Infraestructura

Palabras del director

La gestión de la organización durante el año 2016, se realizó dentro de las difíciles condiciones socioeconómicas que vivimos los colombianos, enmarcadas en un crecimiento bajo, un continuo incremento de la tasa de interés, un desempleo que afecta a más de dos millones de personas y la persistente desigualdad en la distribución de la riqueza, todo esto bajo el contexto de las implicaciones derivadas del proceso de paz.

En Protección y Seguridad Social persisten retos ineludibles: fin de la pobreza y el hambre, brechas de cobertura en servicios sociales, desigualdad de atención durante el ciclo de vida, el desempleo de los jóvenes, los cuidados de salud, los impactos de los acontecimientos climáticos extremos, la inseguridad jurídica, la solidez de las instituciones y las crecientes expectativas de los ciudadanos para ejercer sus derechos económicos, sociales y culturales.

En respuesta a estos desafíos, Colsubsidio cuenta con políticas y programas alineadas con los parámetros identificados para el logro de un desarrollo humano integral y el desarrollo sostenible, incluidos los acordados en la Agenda 2030, adoptada por las Naciones Unidas, la cual busca promover y fortalecer las alianzas entre la sociedad, el gobierno y el sector empresarial, para cumplir 17 objetivos con 169 metas, con compromisos comunes para un fin universal en torno a cinco ejes fundamentales: las personas, el planeta, la prosperidad, la paz y las alianzas (ONU, 2015).

En este informe encontrarán los logros que hemos alcanzado gracias a la confianza de los empleadores, quienes con sus aportes nos permiten generar oportunidades para el cierre de las brechas sociales de las poblaciones que tenemos a cargo, especialmente de los trabajadores afiliados de menores ingresos.



LUIS CARLOS ARANGO VÉLEZ
Director Administrativo

Estrategia de sostenibilidad

En Colsubsidio entendemos la sostenibilidad como una forma de actuar, con la que se garantiza la perdurabilidad de la organización, respondiendo en equilibrio por los impactos sociales, económicos y ambientales, a través de un sólido gobierno corporativo.



Una organización integral

Ofrecemos un amplio portafolio de servicios sociales que satisfacen necesidades fundamentales en condiciones de dignidad:



Distribución de los aportes del 4%

Colsubsidio, de la mano con los empleadores, beneficia a los trabajadores afiliados y la población vulnerable.



AFILIADOS
66,08%



FONDO VIVIENDA
DE INTERÉS SOCIAL
20,33%



CUOTA MONETARIA
22,68%



PROGRAMAS DE
BENEFICIO SOCIAL
23,07%





POBLACIÓN VULNERABLE

24,69%



SALUD SUBSIDIADA

10,00%



ATENCIÓN INTEGRAL A LA NIÑEZ Y JORNADA ESCOLAR COMPLEMENTARIA

3,47%



FONDO DE SOLIDARIDAD DE FOMENTO AL EMPLEO Y PROTECCIÓN AL CESANTE

11,22%



ADMINISTRACIÓN, RESERVA LEGAL Y SUPERINTENDENCIA DEL SUBSIDIO FAMILIAR

9,23%

ADMINISTRACIÓN

8,00%

RESERVA LEGAL

0,23%

SUPERINTENDENCIA DEL SUBSIDIO FAMILIAR

1,00%

Desarrollo humano integral

Generamos oportunidades para el cierre de brechas sociales y contribuimos al logro de los objetivos de desarrollo sostenible.



**AFILIACIONES,
APORTES Y SUBSIDIO
EN DINERO**



\$963.822
millones
aportes
empleadores



75.605
empleadores
afiliados



Protección social
Colsubsidio





1.475.515

trabajadores
inscritos



456.075

trabajadores
beneficiarios del
subsido familiar
recibieron



\$82.893

millones
subsido
en especie

\$217.555

millones

con

1.176.575

personas a cargo

Hijos de los trabajadores
beneficiarios del

**KIT CON ÚTILES
ESCOLARES:
224.074**





Protección social
Colsubsidio



Generamos las condiciones necesarias para que la población cesante acceda a empleos formales.

SERVICIOS

Subsidio al desempleo

40.000
Primeros Empleos

Orientación y Capacitación



Con el FOSFEC otorgamos

48.404

subsídios en salud y pensión, y

7.461

cuotas monetarias.



AGENCIA DE GESTIÓN Y COLOCACIÓN DE EMPLEO, Y FONDO DE SOLIDARIDAD DE FOMENTO AL EMPLEO Y PROTECCIÓN AL CESANTE (FOSFEC)



Durante el año, se implementaron las Agencias Inhouse en las empresas de mayor colocación de personal, y la Agencia Móvil, que se desplaza a diferentes localidades de Bogotá y de Cundinamarca.

La Agencia de Gestión y Colocación de Empleo cerró el año con:

 <p>2.177 empresas registradas</p>	 <p>Se capacitó a 27.833 cesantes en competencias blandas y específicas en formación para el trabajo.</p>	 <p>81.143 hojas de vida recibidas, de las cuales remitieron 74.041</p>	<p>Se orientó a 80.018 personas Se ubicaron laboralmente 10.374</p>
---	--	---	---

En el programa 40 mil Primeros Empleos, destinado a jóvenes sin experiencia laboral, se registraron:

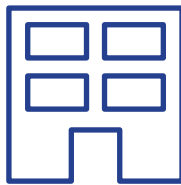
 <p>9.598 hojas de vida</p>	<p>Se capacitaron 5.760 jóvenes</p>	<p>y se colocaron 2.365</p>	 <p>Adicionalmente, 23 empresas se han beneficiado del pago de seis meses de salarios por cada uno de estos jóvenes contratados.</p>
---	--	------------------------------------	--



Educación
Colsubsidio



EDUCACIÓN INICIAL

Para el desarrollo de la primera infancia implementamos un modelo de atención integral en tres ámbitos:



En los

27

jardines sociales de Bogotá y Cundinamarca

se atendieron

6.730

menores de cinco años

a quienes se les mejoraron las condiciones nutricionales y el manejo de enfermedades prevalentes en la infancia.



En el modelo familiar de atención a la primera infancia, acordado con el ICBF, se atendieron

11.776

menores de cinco años

en

55

municipios del departamento de Cundinamarca



Transición es una nota

En alianza con la Secretaría de Educación de Bogotá y Cundinamarca, se desarrolló el programa de mejoramiento del modelo de atención en el grado Transición, y se beneficiaron

6.201

estudiantes

de

45

colegios oficiales

Con un modelo educativo de calidad, orientado a la formación de habilidades y competencias para la vida y el mundo laboral, promovemos la movilidad social y la construcción de ciudadanía.

EDUCACIÓN BÁSICA Y MEDIA

Con un modelo educativo altamente reconocido continuamos ofreciendo una educación básica y media de alta calidad:



Formamos en los cuatro colegios propios de la Ciudadela, Chicalá, Norte y Maiporé,

6.254

niños y jóvenes, hijos de los trabajadores afiliados.

En los cuatro colegios distritales que administró Colsubsidio, Torquigua, Las Mercedes, Nueva Roma y San Vicente, se formaron

8.930

niños y jóvenes

En alianza con Bancolombia y por undécimo año continuo, la administración del Colegio Fundación Colombia formó a

898

estudiantes

En el Bachillerato de Adultos atendimos

538

estudiantes

En total en todos los colegios se graduaron

1.226

estudiantes

de los cuales 142 obtuvieron doble titulación con la Corporación de Educación Tecnológica COLSUBSIDIO – AIRBUS y 113 con el SENA.

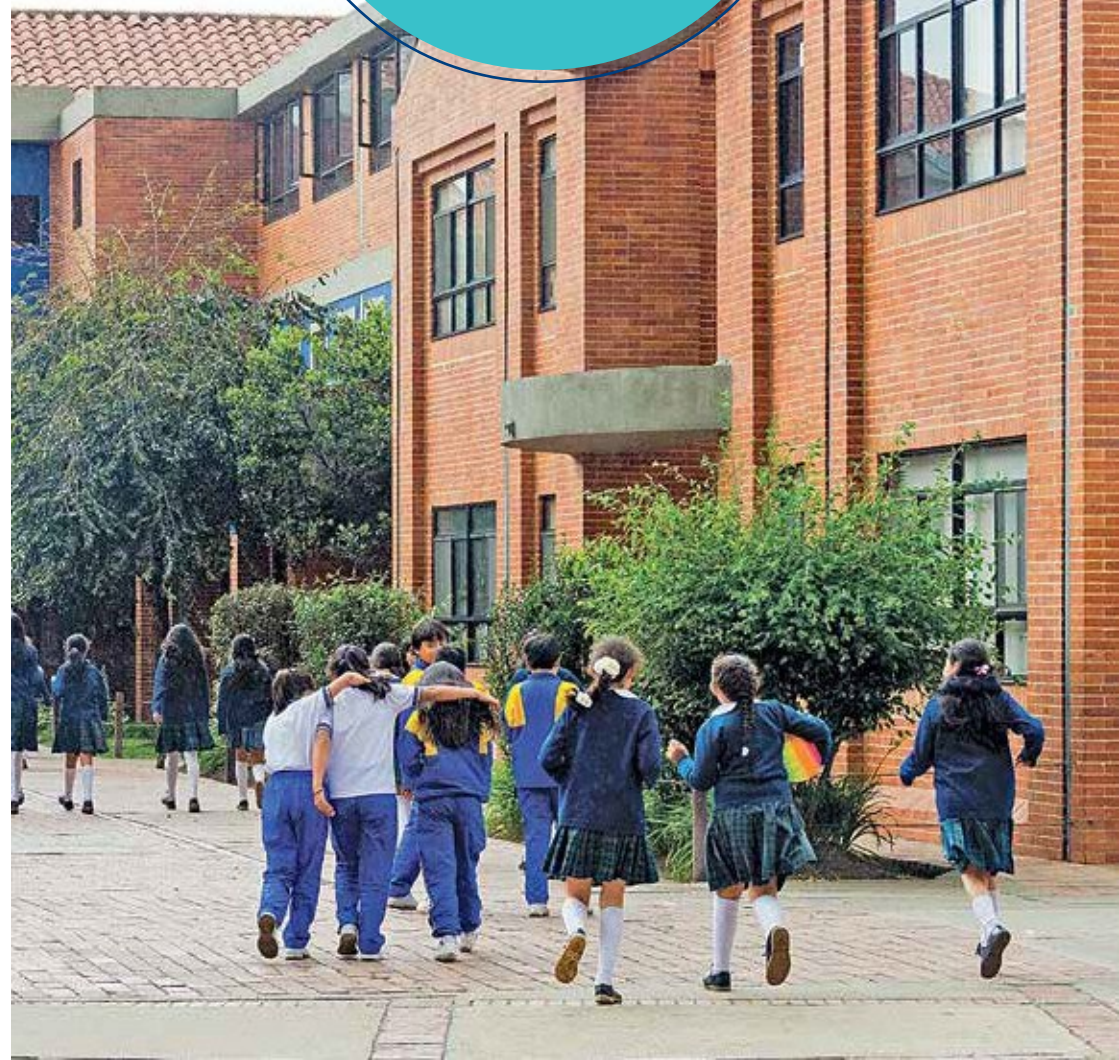

JORNADA ESCOLAR COMPLEMENTARIA

Fortalecemos nuestros modelos
educativos con las siguientes
estrategias:



Las Bibliotecas Sobre Ruedas se
movilizaron a

22 municipios

para brindar actividades de
promoción de lectura y escritura y
servicios bibliotecarios a

5.571 estudiantes



En los proyectos desarrollados en
municipios de Cundinamarca, se
atendieron

5.875 estudiantes

de 21 instituciones educativas.



Colsubsidio implementó diversas
experiencias que aportaron al desarrollo
integral de los niños y jóvenes, y atendieron

2.209 estudiantes

de siete
instituciones
educativas

en los municipios de

Mosquera Funza
Sibaté Facatativa

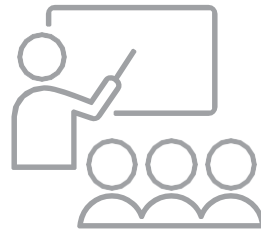

Se atendieron

3.176 estudiantes de
los colegios en
concesión

que mejoraron sus competencias en
inglés, pensamiento lógico matemático y
comprensión de lectura.



En 19 ludotecas del departamento de Cundinamarca se atendieron

3.885

usuarios, los cuales fomentaron la curiosidad y la creatividad.

Se atendieron más de **3.900** niños de áreas rurales y urbanas, articulando actividades de ciencia, artes y literatura, bajo tres ejes transversales direccionados a promover el desarrollo sostenible, el cierre de brechas tecnológicas y la valoración del patrimonio local de cada municipio y del departamento.

EDUCACIÓN SUPERIOR

Aportamos a la educación superior extendiendo las posibilidades a las personas de fortalecer su proyecto de vida:

La Corporación, en sus otras líneas de portafolio, atendió a **114.498** estudiantes, distribuidos así:

Departamento de Idiomas

9.787

estudiantes de Cursos Libres, Formación Empresarial y Jornada Escolar Complementaria.

En Formación Empresarial, se atendieron

93

empresas, con una cobertura de

14.277

estudiantes

La Dirección de Extensión Universitaria, en alianza con la Agencia de Gestión y Colocación de Empleo de Colsubsidio, capacitó a

89.343

oferentes



CET

Personería jurídica N.º 9150 de oct. 22 de 2010.

CORPORACIÓN DE EDUCACIÓN TECNOLÓGICA COLSUBSIDIO - AIRBUS GROUP

Por medio de la Corporación de Educación Tecnológica Colsubsidio - Airbus Group y con un portafolio de 12 carreras técnicas y tecnológicas, en el año se atendieron **1.091** estudiantes y se graduaron **143**, quienes hacen parte de los **748** egresados que a la fecha tiene la **CET**.





Cultura
Colsubsidio

Aportamos a la democratización de la cultura por medio de experiencias que contribuyen a la construcción de tejido social.

DENTRO DE LAS ACTIVIDADES DESARROLLADAS SE DESTACAN:

La realización de

187 funciones

en el TEATRO COLSUBSIDIO ROBERTO ARIAS PÉREZ, a las que asistieron

128.520 personas

La atención a

648.919 personas

en programas que fortalecen las habilidades comunicativas y favorecen el acceso a la información.

El desarrollo de la exposición **Imagineros de la Naturaleza**, en alianza con la Universidad Nacional de Colombia, con obras originales de la colección de la Caja, a la cual asistieron más de

10.400 personas

La prestación de

1.891.714 usos

en la Red de Bibliotecas propias y en convenio.

226.919 usuarios

en programas de visitas guiadas, talleres, exposiciones itinerantes, conversatorios, cursos y conferencias.

La atención en el Museo de los Niños a

101.641 usuarios

el cual recibió por su programa "Clubhouse" el premio Kudo y tres becas para participar en el encuentro internacional que se realizará en Boston.



La creación, en el Museo de los Niños, de la Sala de la Imaginación y el Laboratorio de Producción Verde, donado por la Fundación Challenger, que ofrece actividades y talleres en los cuales se estimula la reflexión sobre la producción agropecuaria.





La construcción de un nuevo módulo interactivo de realidad virtual y 3D dentro de la exhibición Mundo Minero, que ayuda a comprender los riesgos de la minería ilegal y sus efectos, con el aporte del Ministerio de Minas y Energía.



Crédito
Colsubsidio

crédito

Entre las actividades desarrolladas se destacan:

El desembolso de

493 créditos hipotecarios
por valor de
\$20.721
millones

y

8.208
créditos de libre inversión

por valor de

\$50.438
millones.

Al cierre del año, se contaba con

59 MIL
pólizas de
seguro vigentes

acordes con las necesidades y exposición al riesgo de los afiliados.

Facilitamos el acceso a servicios financieros que permiten la satisfacción de necesidades fundamentales de los afiliados.

La asignación de

81.303
cupos de crédito

de consumo rotativo, a
través de la Tarjeta de
Afiliación Multiservicios,
por un valor de

\$92.568
millones.

Los productos de crédito
beneficiaron en un

78%
a afiliados con ingresos
inferiores a dos salarios
mínimos

y un

15%
a afiliados con ingresos
entre dos y cuatro
salarios mínimos.

Se logró que

10.465
afiliados

tuvieran crédito por primera vez,
y se consolidó una cifra de

164.480
afiliados bancarizados

en los últimos años.

La red de convenios continuó
ampliándose a nivel nacional
en las diferentes categorías,
llegando a

5.743
puntos de venta
de

690
empresas afiliadas que
son establecimientos de
comercio.

La implementación de la Unidad
Móvil para atender a los afiliados
que se encuentran fuera de Bogotá.



Recreación
Colsubsidio



Turismo
Colsubsidio

Concebimos la recreación como un derecho del ser humano, que fortalece el bienestar de los trabajadores y la integración familiar.

PARQUERECREATIVOY ZOOLOGICOPISCILAGO

Piscilago, con una diversidad en flora y fauna, y modernas atracciones acuáticas y mecánicas, continúa siendo una de las opciones de recreación de mayor aceptación en Colombia, donde los trabajadores afiliados y la población en general pueden recrearse con módicos precios y una alta calidad.

Asistieron a eventos

45.419

personas

HOTELERÍA Y TURISMO

Los hoteles continúan siendo una opción para el disfrute de las vacaciones de los trabajadores afiliados y sus familias. En Peñalisa, Bosques de Athán, Colonial, Lanceros y El Alcaraván

Se realizaron

284.972

usos de
alojamiento

132.220

usos de los
espacios
recreativos y
deportivos

El parque registró

902.308

entradas



CLUBES SOCIALES

Los clubes de Colsubsidio continúan siendo los escenarios por excelencia, en donde las empresas afiliadas desarrollan sus actividades de formación y bienestar para sus empleados, y los trabajadores y sus familias practican actividades de recreación y deporte.

En el Club Campestre Bellavista, La Colina, El Cubo y el Club Deportivo 195, se realizaron durante el año

1.361.591

usos en programas formativos, deportivos, recreativos, sociales y ambientales.

EL CUBO se ha convertido en un icono arquitectónico empresarial y recreativo de la ciudad y en una excelente opción de las empresas afiliadas para la realización de eventos académicos nacionales e internacionales.

En total se prestaron **4.653.805** servicios.

RESTAURANTES Y CAFETERÍAS

Los restaurantes Café de las Letras continuaron con su servicio gastronómico, e igualmente el suministro de alimentación a los cuatro colegios propios, cinco en concesión, 27 jardines sociales y la Clínica Roma.

En los restaurantes escolares se promovieron hábitos saludables a la población escolar, atendiendo

21.020 servicios diarios

y entregando una alimentación completa, equilibrada y adecuada a cada grupo etario.

PROGRAMAS RECREATIVOS Y DEPORTIVOS

Estos programas tienen como finalidad el bienestar físico y mental de los trabajadores de más bajos recursos, desarrollando especialmente actividades que fortalecen la comunicación, la integración familiar y la sana competencia.

En el 2016, se realizaron en total

567.764

USOS.

EVENTOS Y CONVENCIONES

Con un amplio portafolio, se asesoró a las empresas afiliadas en el desarrollo de sus congresos, actividades sociales y de formación.

En total se realizaron

279.933

USOS.



Vivienda
Colsubsidio



Contribuimos a la satisfacción de una necesidad fundamental de los hogares afiliados, con un enfoque en las familias de menores ingresos.

Colsubsidio
Con todo lo que te mereces

Se desembolsaron subsidios de vivienda por valor de

76.948
MILLONES

favoreciendo a

7.240
FAMILIAS

Durante el 2016 se ofrecieron

19
proyectos

con

4.181
unidades



Bienvenido a tu nuevo hogar

#TuViviendaTuFelicidad

17%

correspondientes a vivienda de interés prioritario, con precio máximo de 70 salarios mínimos, y el

83%

a vivienda de interés social, con precios entre 70 y 135 salarios mínimos.

vivienda

En total la Corporación destinó para el desarrollo de los proyectos

\$92.545 MILLONES

Se le dio la oportunidad a

2.685 HOGARES DE TENER VIVIENDA PROPIA

Colsubsidio, en conjunto con cinco importantes constructoras con proyectos en el municipio de Soacha, participó en la ampliación y mejora de la capacidad instalada del tanque de almacenamiento de la Empresa de Acueducto y Alcantarillado de Bogotá, en el sector de Cazucá, lo cual **garantiza el abastecimiento de agua requerida para el desarrollo de las 16.000 viviendas** que conformarán la Ciudadela Colsubsidio Maiporé.



En el programa del Fondo Adaptación, se estructuraron **59 proyectos** en igual número de municipios de Boyacá y Cundinamarca, para la construcción de

2.260 UNIDADES

que favorecen a las familias damnificadas del fenómeno de La Niña.

Al cierre del 2016 se han entregado

850 UNIDADES

SUBSIDIO DE VIVIENDA



EN EL FONDO DE VIVIENDA DE INTERÉS SOCIAL - FOVIS, APROPIAMOS RECURSOS POR VALOR DE

\$333.275 MILLONES

destinándolos a



asignación de subsidios de vivienda



promoción y generación de proyectos



programa Proyectos Emblemáticos



SE ASIGNARON A LOS HOGARES DE LOS AFILIADOS

10.430 SUBSIDIOS

por un valor de

\$180.895 MILLONES

76,3%

se destinó a hogares con ingresos entre 0 y 2 salarios mínimos

23,6%

restante a hogares entre 2 y 4 salarios mínimos.





Salud
Colsubsidio



Cuidamos la salud de las personas con un servicio humano, de alta calidad científica para cada momento de la vida.

Para asegurar la atención que requieren los

863.761

adscritos a la IPS, la Caja cuenta con una amplia red, conformada por:

5 CLÍNICAS

1 CENTRO DE SALUD PREFERENCIAL

4 CENTROS DE ATENCIÓN FÁCIL

2 CENTROS DE ESPECIALISTAS

17 CONSULTORIOS EMPRESARIALES

30 CENTROS MÉDICOS

Primeros años

Los niños se cuidan desde antes de nacer hasta la adolescencia. En el año, la IPS tuvo bajo su responsabilidad **251.888 menores**, continuando con cero mortalidades por diarrea y muy baja mortalidad por infección respiratoria, el mayor enemigo de los niños.

En la Clínica Infantil, se atendieron

26.608 pacientes hospitalizados,

de los cuales

1.143 estuvieron en cuidado intensivo o intermedio

y se realizaron

17.282 cirugías

Se rediseño la Central de Urgencias atendiendo

70.490 pacientes



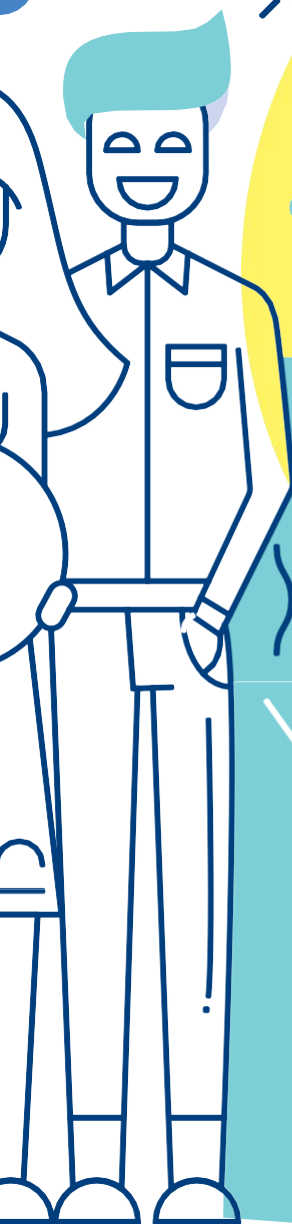

amar



En el modelo de atención dedicado a satisfacer las necesidades de las mujeres en estado de gestación participaron **12.312 maternas**, con indicadores de salud sobresalientes y cero mortalidad materna en nuestras clínicas.

En las clínicas Ciudad Roma y Materno Infantil, se atendieron

7.698 partos.

El porcentaje de prematuros fue de

3,4%

lo cual nos permite asegurar que se garantiza un excelente control prenatal y atención en el momento del nacimiento.



LATIR

El programa Latir, enfocado a la atención integral de pacientes adultos afectados por enfermedades de alto riesgo cardiovascular, atendió a **77.148 pacientes**.

Los servicios especializados continúan fortaleciéndose: la Clínica Colsubsidio Calle 100, con una infraestructura y tecnología del mayor nivel existente, **contó con 4.439 pacientes hospitalizados, 1.188 atendidos en la unidad de cuidado intensivo, y se realizaron 8.902 cirugías**. El Centro de Especialistas Calle 63 se robusteció con tecnología de punta en los servicios de Medicina Nuclear y Radiología, así como en la infraestructura de los servicios de cardiología y gastroenterología.

Durante el año se dio al servicio el Centro Médico Girardot, con una capacidad para

35.000 usuarios.

Mercadeo Social



Supermercados
Colsubsidio



Droguerías
Colsubsidio

Garantizamos el suministro de bienes y alimentos, al igual que medicamentos apropiados y seguros para una buena salud física y mental.

SUPERMERCADOS

La organización se fijó el propósito de consolidar una oferta de productos de la canasta familiar que le permita a los afiliados y a la población en general encontrar productos surtidos y competitivos en calidad y precio.

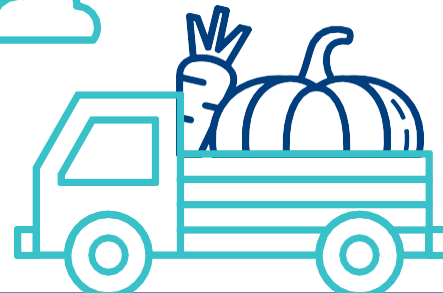
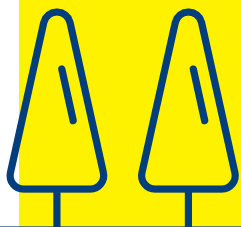

En desarrollo de las estrategias sociales, se atendieron

439.747
personas

entre madres gestantes y lactantes, personas con discapacidad y personas en condiciones de vulnerabilidad alimentaria, beneficiarias de los proyectos de la Secretaría de Integración Social, quienes redimieron bonos por valor de

\$55.622
millones

Así mismo, los beneficiarios del Subsidio al desempleo redimieron en los supermercados

38.360
bonos

por un valor de

\$6.612
millones

Durante el año se efectuaron más de

16
millones de transacciones

83% de ellas pertenecientes a las compras realizadas por trabajadores afiliados a la Caja, y se obtuvieron ingresos totales por \$668.636 millones.

La cadena cerró el año con

74
puntos de venta

localizados principalmente en Bogotá, Cundinamarca y en algunos municipios de Boyacá, Meta, Risaralda, Quindío y Valle del Cauca.



MEDICAMENTOS

Para atender la demanda y garantizar la calidad de los medicamentos y dispositivos médicos, tanto en el canal comercial como en el institucional, se mantiene la política de negociación directa con las casas farmacéuticas.

Desde el año 2004, el Fondo Nacional de Estupefacientes mantiene de manera exclusiva el convenio con las Droguerías Colsubsidio, para la dispensación de medicamentos Monopolio del Estado.

Durante el 2016 se vendió un total de \$782.787 millones

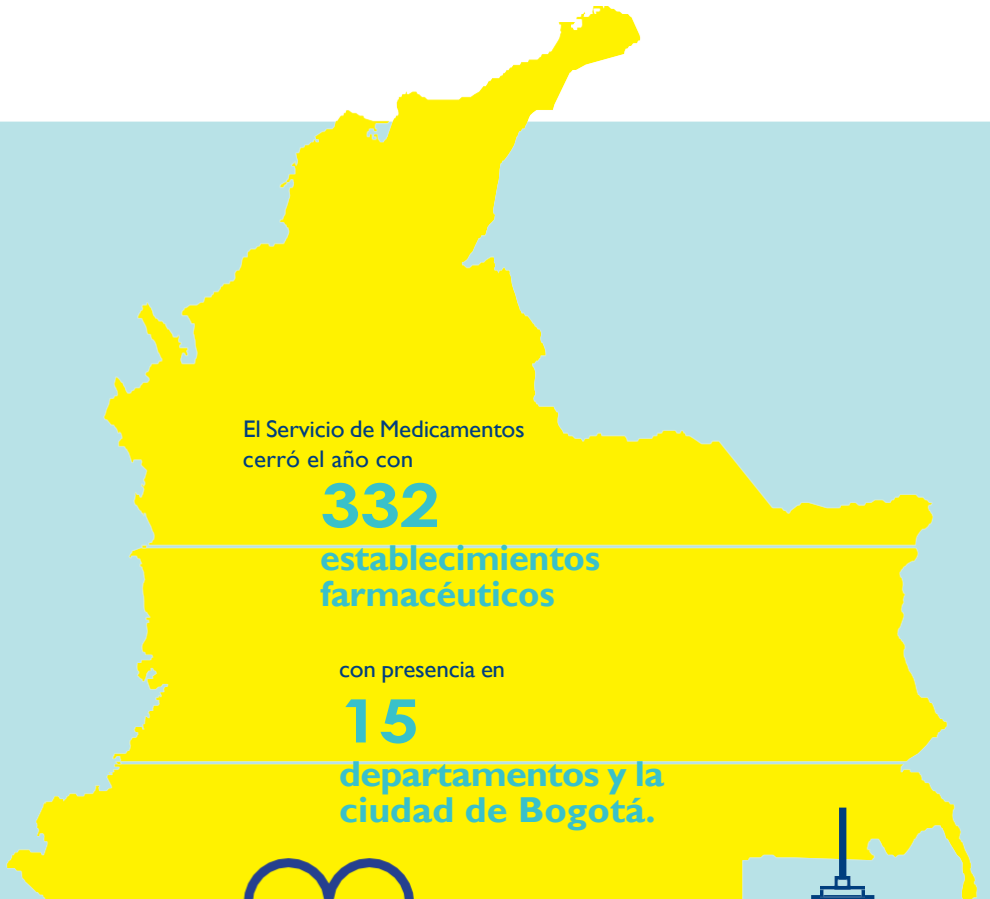

Recibimos la certificación **ISO 9001**, que garantiza la seguridad y trazabilidad de los medicamentos y dispositivos médicos que comercializamos y dispensamos.

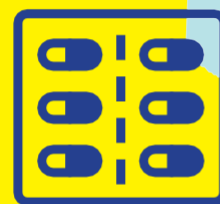
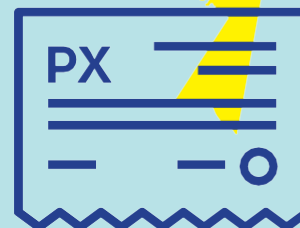
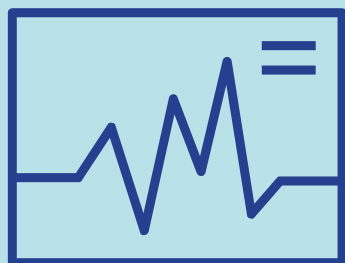

Promovemos estilos de vida saludable, el uso racional de los medicamentos y los dispositivos médicos, a través de las Guías de Uso de Medicamentos y la Revista Vida Sana.



Protección social
Colsubsidio

sector rural

Se realizó la I Bienal de Inclusión Social y la entrega del Premio Colsubsidio de Inclusión Social en tres áreas del bienestar:

Se recibieron

323

trabajos

enfocados en mejorar las condiciones de vida de la población del sector rural, de

100

y

10

municipios
colombianos

países
latinoamericanos

Estas propuestas fueron evaluadas por un jurado calificador, integrado por profesionales nacionales e internacionales, de alto perfil académico y con reconocida trayectoria en el área social.



Estamos comprometidos con identificar oportunidades para el cierre de brechas sociales en el sector rural.

GANADORES:

1

SALUD Y NUTRICIÓN

Telepsiquiatría en Cárceles
Universidad de Caldas

2

HÁBITAT Y VIVIENDA

Puentes de la Esperanza
Fundación Puentes de la Esperanza

3

EDUCACIÓN y convivencia

Programa radial *La hora fantástica*
Fundación de Atención a la Niñez (FAN)

Hospedaje Estudiantil en Familia, Copacabana, Yunchará, Fundación Pueblo



Cobertura geográfica

75
municipios de
Cundinamarca

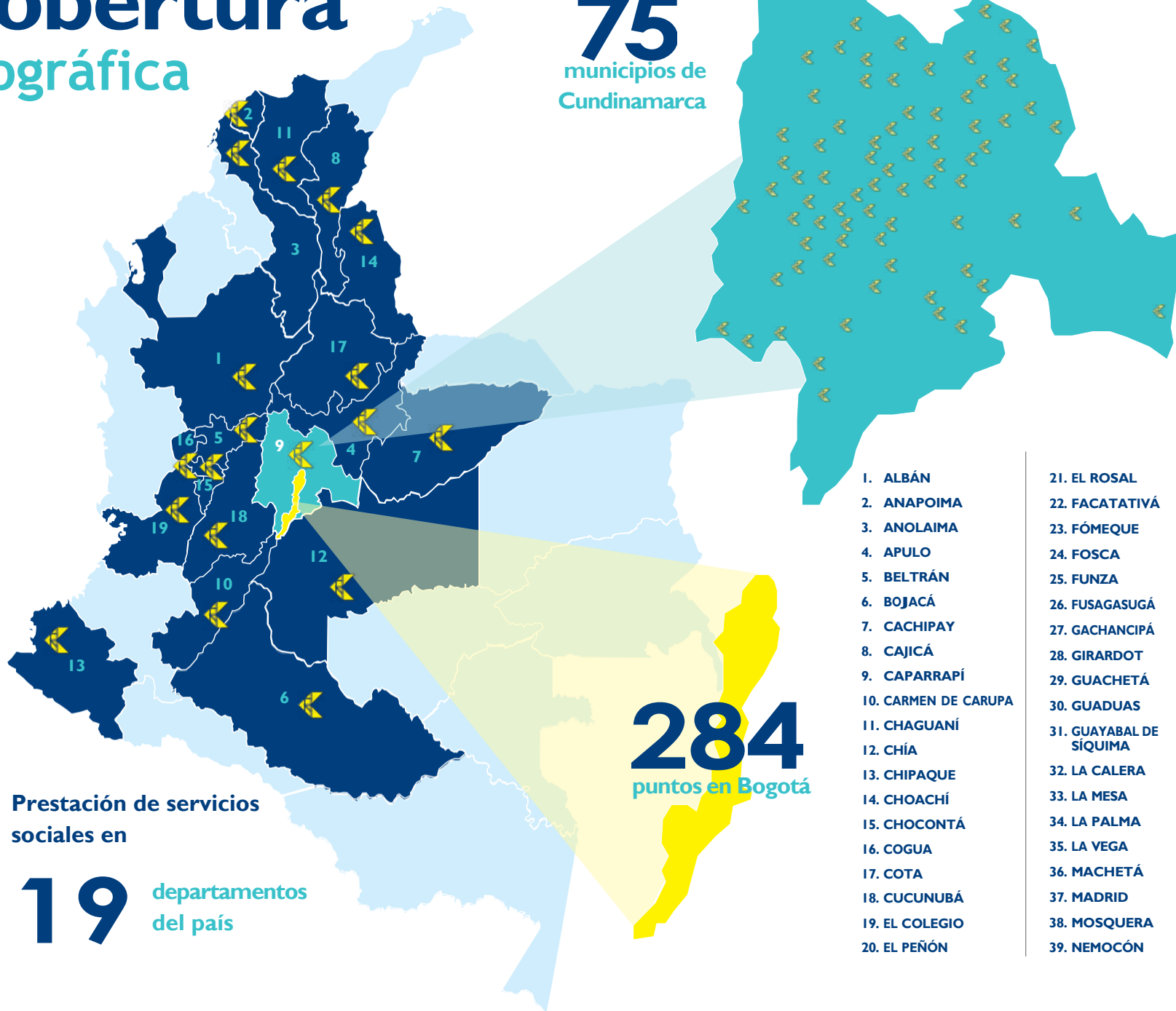

Prestación de servicios sociales en

19 departamentos del país

- | | | |
|----------------------|-------------------------|-------------------------|
| 1. ALBÁN | 21. EL ROSAL | 40. NILO |
| 2. ANAPOIMA | 22. FACATATIVÁ | 41. NOCAIMA |
| 3. ANOLAIMA | 23. FÓMEQUE | 42. PACHO |
| 4. APULO | 24. FOSCA | 43. PAIME |
| 5. BELTRÁN | 25. FUNZA | 44. PANDI |
| 6. BOJACÁ | 26. FUSAGASUGÁ | 45. PARATEBUENO |
| 7. CACHIPAY | 27. GACHANCIPÁ | 46. QUIPILE |
| 8. CAJICÁ | 28. GIRARDOT | 47. RICAURTE |
| 9. CAPARRAPÍ | 29. GUACHETÁ | 48. SAN CAYETANO |
| 10. CARMEN DE CARUPA | 30. GUADUAS | 49. SAN JUAN DE RIOSECO |
| 11. CHAGUANÍ | 31. GUAYABAL DE SÍQUIMA | 50. SIBATÉ |
| 12. CHÍA | 32. LA CALERA | 51. SIMIJACA |
| 13. CHIPAQUE | 33. LA MESA | 52. SOACHA |
| 14. CHOACHÍ | 34. LA PALMA | 53. SOPÓ |
| 15. CHOCONTÁ | 35. LA VEGA | 54. SUBACHOQUE |
| 16. COGUA | 36. MACHETÁ | 55. SUESCA |
| 17. COTA | 37. MADRID | 56. SUPATÁ |
| 18. CUCUNUBÁ | 38. MOSQUERA | 57. SAN FRANCISCO |
| 19. EL COLEGIO | 39. NEMOCÓN | 58. SUSÁ |
| 20. EL PEÑÓN | | 59. SUTATAUSA |
| | | 60. TABIO |
| | | 61. TAUSA |
| | | 62. TENA |
| | | 63. TENJO |
| | | 64. TOCANCIPÁ |
| | | 65. TOIPAIPÍ |
| | | 66. UBALÁ |
| | | 67. UBATÉ |
| | | 68. UNE |
| | | 69. ÚTICA |
| | | 70. VENECIA |
| | | 71. VILLAGÓMEZ |
| | | 72. VILLETA |
| | | 73. YACOPÍ |
| | | 74. ZIPACÓN |
| | | 75. ZIQAQUIRÁ |

Infraestructura



Supermercados

74 supermercados
en tiendas

6

departamentos
del país

14 CENTROS DE SERVICIO



Droguerías

332
establecimientos

farmacéuticos

presentes en

15

departamentos
del país



Recreación y deportes

1 megaparque

4 clubes en Bogotá

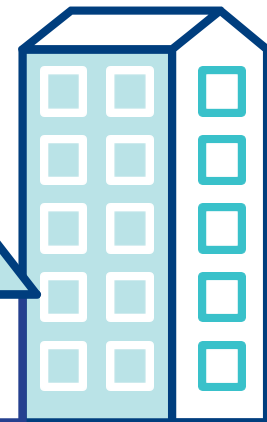
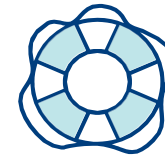

Vivienda

19

proyectos de
vivienda



Turismo

5

hoteles

Peñalisa

Bosques de Atán

Colonial

Lanceros

El Alcaraván



Salud

5

clínicas

1

consultorios empresariales

1

centro de salud preferencial

30

centros médicos

2

centros de especialistas

4

centros de atención fácil

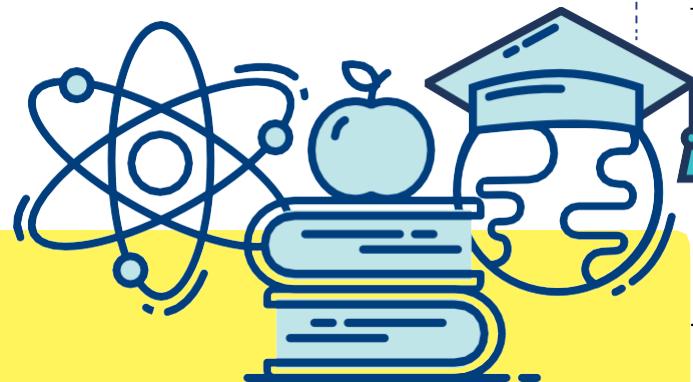

Educación

10

colegios

4

propios con clasificación A+ por el ICFES

6

en administración o concesión

1

corporación de educación técnica y tecnológica



Cultura

6

bibliotecas

19

ludotecas



- Museo de los niños
- Bibliotecas sobre ruedas
- Teatro Colsubsidio Roberto Arias Pérez



Papel elaborado 100% de la fibra de caña de azúcar, materia prima natural, renovable, reciclable y 100% biodegradable.

Papel libre de ácido.

TREE FREE

Serie de Tintas Offset en base vegetal de elevada intensidad para la impresión de cuatricromía de alta calidad en todo tipo de máquinas de offset pliego, incluyendo máquinas tiro-retiro.

Recomendadas especialmente para trabajos donde se necesita una gran intensidad de color y excelente resistencia al roce.

Esta serie no contiene ningún derivado del petróleo ni sales de cobalto.



Para mayor información consulta:
www.colsubsidio.com - Quiénes somos - Reportes de Gestión

Compártenos tu opinión al e-mail:
planeación.segsocial@colsubsidio.com